Der neue

DEET PHASER

Versprüht Sicherheit

Die WHO empfiehlt den Wirkstoff: DEET

leovet

...das wirkt!

www.leovet.de

DEET PHASER

Die **WHO** empfiehlt den Wirkstoff: **DEET**

Versprüht Sicherheit

Verhindert zusätzlich Körpergeruch der Insekten anzieht!

Verstärkte Fernhaltewirkung und optimale Haftfestigkeit der Wirkstoffe auch wenn das Pferd schwitzt.

Für Reiter & Pferd!

DEET gilt als Goldstandard unter den Wirkstoffen gegen Stechmücken.

N,N-Diethyl-m-toluamid – kurz DEET – gilt heute als Goldstandard der Insektenabwehrstoffe. Die Weltgesundheitsorganisation (WHO) empfiehlt für Reiseziele, in denen Krankheiten wie Denguefieber, Malaria, Zika und Gelbfieber vorkommen, Mückenschutzmittel, die diesen hochwirksamen Wirkstoff beinhalten.
Wirksamkeit und Effektivität wurden gründlich untersucht, kaum ein anderer Wirkstoff besitzt eine derart lange Wirkdauer und ein solch breites Wirkspektrum gegen Insekten. Pro Jahr vertrauen mehr als 100 Millionen Verwender auf Schutzmittel mit dem Wirkstoff DEET.

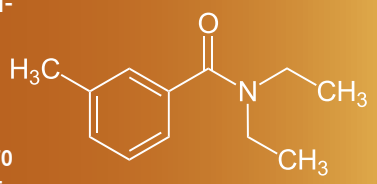

Grundsätzlich sollten bei der Verwendung von Mitteln mit DEET bestimmte Anwendungshinweise beachtet werden.

- Da DEET die Haut und Schleimhaut reizen kann, sollte der Wirkstoff nicht in die Augen gebracht und auch nicht auf Wunden und Schleimhäute aufgetragen werden.

Repellentien sicher verwenden.
Vor Gebrauch stets Kennzeichnung und Produktinformation lesen.

UV-
z
Schädig
filter un
die tief bis
280-3
Es

DEET PHASER

In Punkto
Insektenschutz ist der Wirkstoff DEET
heute nicht mehr wegzudenken. Doch warum sind
DEET-Repellents so effektiv? Die Wirkweise ist einfach
und raffiniert zugleich: DEET-Produkte sorgen dafür,
dass Insekten wie Mücken, Fliegen, Bremsen oder auch
Zecken menschliche und tierische Duftstoffe nicht mehr
wahrnehmen können und so Stiche und Bisse
wirkungsvoll verhindern.

Wie wirkt DEET

Ebenso
wie beim Menschen hat der Schweiß beim
Pferd die wichtige Funktion zur Thermoregulation.
Frischer Schweiß ist geruchslos und hat höchstens einen
säuerlich, aber nicht, unangenehmen Geruch. Das ist beim
Pferd und Menschen gleich. Er besteht zu 95-99% aus Wasser,
der verbleibende Anteil enthält dann noch Mineralien (deshalb
der salzige Geschmack) und eine Mischung aus Eiweißen, Fettsäuren,
Harnsäure. Der Geruch entsteht erst durch bakterielle Zersetzung.
Hier setzt der Geruchsschutz im DEET Phaser ein. Es handelt sich um
einen Wirkstoff aus der Zitrone. Dieser blockt die Enzyme der
Bakterien und der starke typische Pferdegeruch ist merklich reduziert.

+ Geruchs-schutz

Schützt besonders den Rücken,
die Kruppe und die Schweifrübe. Hier kann die
-Strahlung bis auf die Haut vordringen. Ist die Haut
u lange der UV-Strahlung ausgesetzt, findet eine
ung der Haut statt. Der Sonnenschutz ist ein Breitband-
d filtert UV-A (sehr kurzwellige Strahlung 320-400nm),
in die Unterhaut dringt und UV-B (kurzwellige Strahlung,
20nm), die vor allem in der Oberhaut absorbiert wird.
ist also ein sehr umfassender Schutz für die Haut.

+ Sonnen-schutz

Versprüht
Sicherheit!
DEET

Stichkalender

DEET PHASER

...der wirkt das ganze Jahr!

1	2	3	4	5	6	7	8	9	10	11	12

Darauf fliegt sie: Menschen, Tiere, Feuchtigkeit, Wärme, Lichtungen, Bachufer, Waldränder, hohes Gras, Unterholz.
Das mag sie gar nicht: Kälte und lange Wegstrecken.
Bei einem Stich: Zeigt sich eine kreisrunde und scharf abgegrenzte Rötung. Es drohen FSME und Borreliose.
► **Vorbeugen mit DEET PHASER!**

1	2	3	4	5	6	7	8	9	10	11	12

Darauf fliegt sie: Nutztiere und Menschen.
Das mag sie gar nicht: Trockenheit und Fressfeinde wie Vögel und Fledermäuse.
Bei einem Stich: Beim Stechen abgegebener Speichel löst beim Menschen einen Juckreiz, manchmal auch Allergien aus. Stechmücken übertragen Krankheitserreger.
► **Vorbeugen mit DEET PHASER!**

1	2	3	4	5	6	7	8	9	10	11	12

Darauf fliegt sie: Nutztiere und Menschen.
Das mag sie gar nicht: Trockenheit und Kälte.
Bei einem Stich: Nach dem Anfliegen, krallt sich die Fliege fest, bricht ihre Flügel ab und beginnt zu saugen.
► **Vorbeugen mit DEET PHASER!**

1	2	3	4	5	6	7	8	9	10	11	12

Darauf fliegt sie: Nutztiere und menschliche Waden.
Das mag sie gar nicht: Fliegengitter, den Duft mediterraner Pflanzen.
Bei einem Stich: Kann sie mit ihrem großen Saugrüssel aktive Bakterien und Viren verteilen.
► **Vorbeugen mit DEET PHASER!**

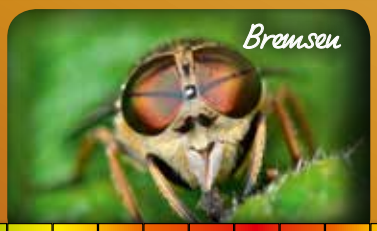

1	2	3	4	5	6	7	8	9	10	11	12

Bremsenarten: Pferdebremse, Regenbremse, Goldaugenbremse, Rinderbremse.
Darauf fliegt sie: Pferde, Kühe, Seeufer, Sümpfe.
Das mag sie gar nicht: Wind und Wasser.
Bei einem Stich: Verursacht sie durch ihren Rüssel erhebliche Wunden. Blutergüsse und Nachblutungen sind keine Seltenheit.
► **Vorbeugen mit DEET PHASER!**

Hauptsaison
gemäßigtes Vorkommen
mögliches Vorkommen
kaum / kein Vorkommen

leovet Dr. Jacoby GmbH & Co. KG
Beim Eberacker 1
D-35633 Lahnau

D-05-2020